

Ihre Vorteile

Der Familienvorteil

Bei allen Monats- und Jahreskarten (ausgenommen Deutschlandticket, Job-Ticket Azubi, Netz 9 solo und Schülermonatskarten) gilt montags bis freitags ab 19.00 Uhr, samstags, sonn- und feiertags den ganzen Tag der Familienvorteil. Das heißt: Mit 1 Karte dürfen insgesamt 2 Erwachsene und 2 Kinder fahren, bei Familien 2 Erwachsene und alle Kinder der Familie (Kinder = bis einschließlich 14 Jahre). Bei gemeinsam reisenden Personen ist die Erweiterung der Gruppengröße nach Antritt der Fahrt nicht zugelassen.

Der Netzvorteil

Monatskarten für Erwachsene, Jahreskarten für Erwachsene, Schülermonatskarten und Schülerabokarten haben den Netzvorteil, d. h. Sie können montags bis freitags ab 9.00 Uhr, samstags, sonn- und feiertags ganztags im gesamten VPE Netz fahren. Außerdem: Monats- und Jahreskarten für 5 Zonen sind automatisch ganztags Netzkarten.

Die Übertragbarkeit

Alle übertragbaren Fahrscheine können von verschiedenen Personen nacheinander benutzt werden. Bei übertragbaren Karten besonders wichtig: Der momentane Benutzer muss sie auch wirklich dabei haben, ansonsten fällt das „erhöhte Beförderungsentgelt“ von € 60,00 an.

Der Flex-Vorteil

Einstieg und Ausstieg sowie Umstieg in anderen Abo-Tarif jederzeit möglich. Endet dadurch das Abonnement vor Ablauf des ersten 6-Monats-Zeitraumes, wird für den abgelaufenen Zeitraum der Unterschied zwischen den Monatsbeträgen des Abos und dem Referenzpreis der entsprechenden Monats- bzw. Jahreskarte nacherhoben.

Haben Sie noch Fragen zum Bus- und Bahnfahren im VPE?

Wir beraten Sie gerne unter Telefon: 07231 4431474 oder klicken Sie einfach rein unter www.vpe.de oder www.pforzheimfahrtbus.de.

Ihre VPE Unternehmen



Albtal-Verkehrs-Gesellschaft mbH (AVG)
Tullastraße 71
76131 Karlsruhe
Telefon 0721 6107-5886



Friedrich Müller Omnibus-Unternehmen GmbH
Eisenbahnstr. 20
71636 Ludwigsburg
Telefon 07231 4431474



ARVERIO Baden-Württemberg GmbH
Rotebühlplatz 21–25
70178 Stuttgart
Telefon 0711 40053499



RVS Regionalbusverkehr Südwest GmbH
Blücherstraße 1
75177 Pforzheim
Telefon 07231 4431474



Binder Reisen GmbH
Bergheimer Str. 12
70499 Stuttgart
Telefon 0711 13965-0



Seitter-Mobilitäts-Service
Steinackerstr. 9
71292 Fritolzheim
Telefon 07044 94400



DB Regio Stuttgart GmbH
Region Baden-Württemberg
Presselstr. 17
70191 Stuttgart
Tel.: 0711 469028253



Seiz Reisen GmbH
Tafingerstraße 6
71665 Vaihingen-Enz
Telefon 07042 98031



Richard Eberhardt GmbH
Industrieweg 14
75331 Engelsbrand
Telefon 07082 7900



Stadtwerke Mühlacker GmbH
Danziger Straße 17
75417 Mühlacker
Telefon 07041 876444



ENGEL Omnibusverkehr
Fa. Viktor Engel
Industriestraße 110
75417 Mühlacker
Telefon 07041 6565



SWEG Bus Pforzheim GmbH
Im Hinteren Zeil 3–5
75179 Pforzheim
Telefon 07821 9960770
info@sweg.de



Klingel & Seiz Busverkehr GbR
Industriestraße 28
71263 Weil der Stadt
Telefon 07033 5394-50



Willi Maisch
Bleichstr. 3a
75173 Pforzheim
Telefon 07231 92266-0
Fundsachen-Telefon
07082 946125



Klingel GmbH
Industriestraße 28
71263 Weil der Stadt
Telefon 07033 5394-50



Reisebüro Wöhrle GmbH
Hagenfeldstr. 6
75038 Oberderdingen
Telefon 07045 3063
omnibus@woehrlereisen.de



Müller-Reisen GmbH & Co. KG
Arnbacher Str. 58
75217 Birkenfeld-Gräfenhausen
Telefon 07231 92266-0
Fundsachen-Telefon
07082 946125



Wolf Reisen GmbH
Industriestraße 3
75223 Niefern-Öschelbronn
Telefon 07233 4231



Herausgeber: Verkehrsverbund Pforzheim-Enzkreis GmbH (VPE) Luitgardstr. 14 – 18, 75177 Pforzheim.
Es gelten die Bestimmungen des VPE Gemeinschaftstarifs.

GÜLTIG AB 14. DEZEMBER 2025

TARIFINFO

Die Tarife des Verkehrsverbundes Pforzheim-Enzkreis.



Unsere Angebote

Für Gelegenheitsfahrer:

Einzelfahrschein (BahnCard) | Kurzstreckenfahrchein
TagesTickets | StadtTicket Mühlacker

Für Vielfahrer (Erwachsene):

TagesTickets Kids | Monatskarte
Jahreskarte | Job-Ticket
Deutschlandticket
Netz 9 solo | Netz 9 | Mobilitätsgarantie

Für Vielfahrer (Schüler, Studenten, Auszubildende und andere Jugendliche):

Schüler-Monatskarte
Studi-Ticket | Anschluss-Studi-Ticket
D-Ticket JugendBW (ehemals VPE JugendticketBW)

Für jeden etwas:

Zuschlag 1. Klasse
Hunde | Gepäck
Fahrradmitnahme | Auto-Ticket | Kultur-Ticket | HandyTicket
Bus- & Bahn-Team
Mobilitätszentrale Mühlacker (MobiZ)
stadtmobil

Für Pendler über den VPE hinaus:

Übergangstarife für Zeitkarten der Nachbarverbünde
Fahrten in Nachbarverbünde
bwtarif

Zusätzliche Informationen für alle:

Verkaufsstellen in der Region
Verkaufsstellen im Stadtgebiet | Service
Fahrscheine auf einen Blick
VPE Tarifzonenplan

Ihre Vorteile:

Der Familienvorteil | Der Netzvorteil | Die Übertragbarkeit |
Der Flex-Vorteil

Der VPE Tarifzonenplan

4
5
6
7
8
9
10
10
11
11
12
12/13
13
14
15
16
17
19
20
21
22
23/24
25

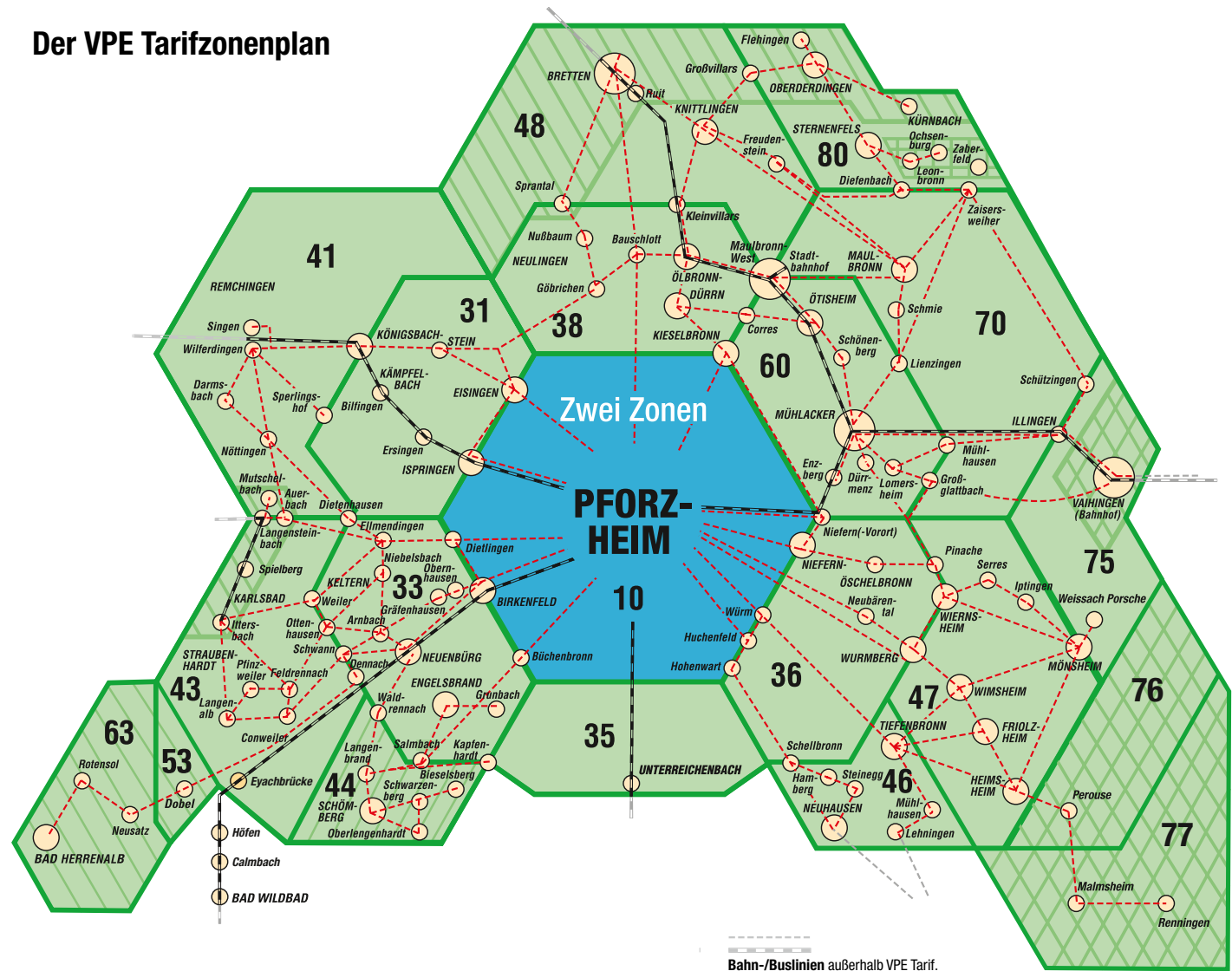

KVV
Bereiche, die zum Karlsruher Verkehrsverbund (KVV) gehören. Hier gilt der KVV-Tarif. Für Fahrten in das VPE-Gebiet und aus dem VPE-Gebiet gilt der VPE-Tarif bzw. wird anerkannt. Für durchgehende Fahrten in das VPE-Gebiet und aus dem VPE-Gebiet (von/nach Bad Herrenal) mit dem Bus der Linie 716 gilt ebenfalls der VPE-Tarif.



HNV
Bereich, der zur Heilbronner · Hohenloher · Haller · Nahverkehr GmbH (HNV) gehört. Hier gilt der HNV-Tarif. Für Fahrten in das VPE-Gebiet und aus dem VPE-Gebiet gilt der VPE-Tarif.



VVS
Bereich, der zum Verkehrs- und Tarifverbund Stuttgart (VVS) gehört. Hier gilt der VVS-Tarif. Für Fahrten in das VPE-Gebiet und aus dem VPE-Gebiet gilt der VPE-Tarif. Für durchgehende Fahrten in das VPE-Gebiet und aus dem VPE-Gebiet mit der Linie 762 gilt ebenfalls der VPE-Tarif.



VGC
Bereich, der zur Verkehrsgesellschaft Bäderkreis Calw (VGC) gehört. Hier gilt der VGC-Tarif. Für Fahrten in das VPE-Gebiet und aus dem VPE-Gebiet gilt der VPE-Tarif.

Verbundraumübergreifende Bahnfahrten VPE/VGC:
Für durchgehende Fahrten auf der Schiene mit der Linie S6 in das VGC-Gebiet und aus dem VGC-Gebiet von und nach Bad Wildbad gelten ebenfalls Monats- und Jahreskarten des VPE und KVV mit Netzgültigkeit.

Verbundraumübergreifende Bahnfahrten VPE/KVV:
Für Fahrten auf der Schiene mit KVV-Zeitkarten mit Netzgültigkeit in das KVV-Gebiet und aus dem KVV-Gebiet gilt der KVV-Tarif. Für die Nutzung des Schienenverkehrs innerhalb des VPE-Gebietes gilt der VPE-Tarif.

Bahn-/Buslinien außerhalb VPE Tarif.

Liebe Fahrgäste,

herzlich willkommen im Verkehrsverbund Pforzheim-Enzkreis. Ob mit Bus oder Bahn – bei uns können Sie mit einem einzigen Fahrschein Pforzheim und die Region „er-fahren“. Welche Orte zum VPE Verbundgebiet dazugehören, sehen Sie auf unserem Tarifzonenplan auf der Ausklappseite hinten.

Der Tarifzonenplan kann aber noch mehr: Er zeigt Ihnen, welche Orte in welchen Zonen liegen – und damit, für wie viele Zonen Ihr Fahrschein gelten sollte, um mit ihm von einem Ort zum anderen zu gelangen. Aus der Anzahl der befahrenen Zonen wiederum ergibt sich der Fahrpreis. Und um Ihnen einen Überblick über unser Leistungspaket zu geben, haben wir Ihnen in dieser Broschüre alle Fahrscheine zusammengestellt.

Beim Durchblättern werden Sie sicherlich feststellen: Wir haben für jeden das richtige Angebot – Sie brauchen es nur anzunehmen.

Also steigen Sie ein in Bus und Bahn! Die Verbundfahrscheine des VPE gelten nicht nur in den Regionalbussen des VPE, sondern auch in allen Stadtbussen der RVS, den Stadtbahnen der AVG sowie in allen Nahverkehrszügen.

Wir wünschen Ihnen viel Spaß!

Ihr VPE
Verkehrsverbund Pforzheim-Enzkreis

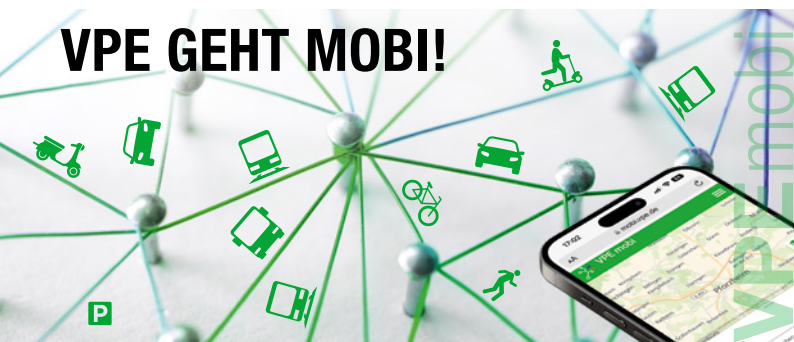

Ob mit Bus, Bahn, Auto, Rad, E-Scooter ... oder zu Fuß:
VPEmobi vernetzt alles! Jetzt ausprobieren!



Alle Infos unter
startmobi.vpe.de



Haben Sie noch Fragen?

Rufen Sie einfach an: **07231 4431474**. Besuchen Sie uns im Internet unter **www.vpe.de** oder senden Sie eine E-Mail an **info@vpe.de**.

Alle Preise in €. Alle Angaben ohne Gewähr.

Einzelfahrschein

| | 1 Zone | 2 Zonen Stadtgebiet Pforzheim | 3 Zonen | 4 Zonen | 5 Zonen und mehr |
|--------------------|-------------|----------------------------------|-------------|-------------|---------------------|
| Erwachsene | 3,20 | 3,60 | 5,10 | 6,50 | 6,90 |
| HandyTicket | 3,00 | 3,40 | 4,80 | 6,20 | 6,70 |
| Erwachsene mit BC | 2,40 | 2,70 | 3,90 | 4,90 | 5,20 |
| HandyTicket mit BC | 2,30 | 2,60 | 3,60 | 4,70 | 5,00 |
| Kinder (6–14 J.) | 1,80 | 2,00 | 2,70 | 3,10 | 3,40 |
| HandyTicket | 1,60 | 1,80 | 2,40 | 2,90 | 3,20 |

Für wen?

Erwachsene und Kinder (6–14 Jahre). Maximal 2 Kinder bis 5 Jahren (oder alle eigenen Kinder) fahren in Begleitung kostenlos.

Wann gültig?

Für 2 Stunden, Fahrtunterbrechung innerhalb des Geltungszeitraumes möglich (Stadtgebiete Pforzheim und Mühlacker-Kernstadt: jeweils 1 Stunde).

Wo gültig?

Innerhalb der gelösten Zonen für eine Fahrt mit Umsteigen in Richtung Fahrtziel (Rund- und Rückfahrten sind unzulässig).

Woher?

Im Bus, am Fahrscheinautomaten oder als HandyTicket.

Was noch?

Beim Einzelfahrschein Erwachsene mit BahnCard (BC) ist die gültige BahnCard stets mitzuführen.

Kurzstreckenfahrchein für Busfahrten

| | Gemeinden und Städte Region | | Stadtgebiet Pforzheim (bis zu 3 Haltestellen) | |
|----------|-----------------------------|-------------|---|-------------|
| 1 Person | Im Bus | 2,30 | Im Bus | 2,30 |
| | HandyTicket | 2,00 | HandyTicket | 2,00 |

Für wen?

Erwachsene und Kinder (6–14 Jahre).

Wann gültig?

Montags bis freitags ab 9.00 Uhr, samstags, sonn- und feiertags auch vor 9.00 Uhr.

Wo gültig?

Jeweils innerhalb einer gesamten Gemeinde oder Stadt im VPE (ausgenommen Stadt Pforzheim). Die Fahrt darf nicht über die Gemeindegrenze durch eine weitere Gemeinde führen. Im Stadtgebiet Pforzheim für bis zu 3 Haltestellen (Einstiegshaltestelle nicht mitgerechnet). Umsteigen, Fahrtunterbrechungen sowie Rund- und Rückfahrten sind unzulässig. Kurzstreckenfahrcheine gelten nicht in Schienenfahrzeugen.

Woher?

Im Bus oder als HandyTicket.

TagesTickets

| | TagesTicket 3 Zonen | TagesTicket Netz |
|------------|---------------------|------------------|
| 1 Person | 7,40 | 13,30 |
| 2 Personen | 8,70 | 15,80 |
| 3 Personen | 10,00 | 18,30 |
| 4 Personen | 11,30 | 20,80 |
| 5 Personen | 12,60 | 23,30 |

Für wen?

Bis zu 5 Personen oder einer Person mit beliebig vielen eigenen Kindern bzw. Enkelkindern bis einschließlich 14 Jahren (sog. „Familienkinder“) und einer weiteren zahlungspflichtigen Person (mit TagesTicket für 2 Personen). Das heißt, reisen maximal 2 zahlungspflichtige Personen (Erwachsener oder Kind ab 15 Jahren) zusammen, so kann ein Erwachsener beliebig viele eigene Kinder bzw. Enkelkinder bis einschließlich 14 Jahren ohne zusätzliche Kosten mitnehmen.

Wann gültig?

Am Geltungstag bis 3.00 Uhr des Folgetages.

Wo gültig?

TagesTicket 3 Zonen: max. 3 aufeinanderfolgende Zonen ab Beginn der Fahrt ausgehend von der Startzone. TagesTicket Netz: im gesamten Netz des VPE.

Woher?

Im Bus, am Fahrscheinautomaten oder als HandyTicket.

Die Anzahl der gemeinsam reisenden Personen muss beim Kauf des TagesTickets angegeben werden. Im Falle von Reisenden, die mit beliebig vielen eigenen Kindern bzw. Enkelkindern reisen, ist lediglich die Anzahl der Erwachsenen anzugeben. Nachträgliche Änderungen sind nicht möglich.

StadtTicket Mühlacker € 3,80

Für wen?

Für eine Person.

Wann gültig?

Am Geltungstag bis 3.00 Uhr des Folgetages.

Wo gültig?

Mühlacker, Dürrmenz, Großglattbach, Lomersheim, Mühlhausen, Enzberg, Lienzingen.

Woher?

Im Bus, am Fahrscheinautomaten oder als HandyTicket.

TagesTicket Kids

| | |
|------------------|------------------|
| | Netz |
| TagesTicket Kids | kostenlos |

Für wen?

Kindergartengruppen und Schüler der Klassenstufen 1–4, Grundstufen der Sonder- und Förderschulen. Das TagesTicket Kids gilt im gesamten Netz des VPE für 5 bis 30 Personen, inklusive deren Betreuer. Ein geeigneter Nachweis der Kindertagesstätte/Schule ist mitzuführen.

Wann gültig?

Am Kalendertag der Ausgabe.

Woher?

Im Bus und an den Verkaufsstellen an den Bahnhöfen.

Was noch?

Die Gruppe muss während der Fahrt zusammenbleiben. Gruppen empfehlen wir eine rechtzeitige Anmeldung beim Verkehrsunternehmen.

Monatskarte

Monatskarte für Erwachsene

| | | | | | |
|------------|--------------|----------------------------------|---------------|---------------|-------------------|
| | 1 Zone | 2 Zonen Stadtgebiet Pforzheim | 3 Zonen | 4 Zonen | 5 Zonen = Netz |
| Erwachsene | 73,00 | 84,00 | 103,00 | 118,00 | 136,00 |

Für wen?

Erwachsene (übertragbar mit Familien- und Netz-Vorteil – siehe Seite 25).

Wann gültig?

Den ganzen Tag in den gelösten Zonen. Der Beginn des Gültigkeitszeitraumes kann frei gewählt werden. Die Monatskarte gilt bis zum gleichen Tag des Folgemonats (z. B. vom 13.3. bis 13.4.).

Wo gültig?

Je nach gelösten Zonen.

Woher?

Bei den Verkaufsstellen und Verkehrsunternehmen sowie an den Fahr-scheinautomaten. Bei den Verkaufsstellen, unseren Verkehrsunternehmen, an den Fahr-scheinautomaten und als OnlineTicket (DB Navigator).

Was noch?

Diese Karten gelten nicht nur den ganzen Tag in den gelösten Zonen, sondern überdies werktags ab 9.00 Uhr, an Wochenenden und Feiertagen ganztags zusätzlich als Netzkarte für das gesamte VPE Gebiet (Netzvorteil).

Jahreskarte

Jahreskarte für Erwachsene

| | | | | | |
|-----------|--------------|----------------------------------|--------------|--------------|-------------------|
| | 1 Zone | 2 Zonen Stadtgebiet Pforzheim | 3 Zonen | 4 Zonen | 5 Zonen = Netz |
| Pro Monat | 60,00 | 70,00 | 85,50 | 98,50 | 113,00 |

Für wen?

Erwachsene (übertragbar mit Familien-, Netz- sowie Flex-Vorteil – siehe Seite 25).

Wann gültig?

Den ganzen Tag in den gelösten Zonen. Ein Jahr ab gewünschtem Monat (Antrag bitte bis 10. des Vormonats abgeben). Wenn die Karte nicht gekündigt wird, verlängert sie sich automatisch und kommt pünktlich in Ihren Briefkasten. Barzahler müssen eine neue Karte kaufen.

Wo gültig?

Je nach gelösten Zonen.

Woher?

Antrag im Kundencenter Südwestbus, bei den Verkehrsunternehmen der Region sowie unter www.vpe.de erhältlich.

Was noch?

Zahlungsweise bequem per monatlichen Bankeinzug. Günstiger Zugang zu stadtmobil-Autos (siehe Seite 15).

Übrigens: Auf Wunsch kann eine Jahreskarte auch als persönliche Zeitkarte mit Lichtbild ausgestellt werden (dann allerdings ist sie nicht übertragbar).

Job-Ticket

Firmen oder Firmenzusammenschlüsse ab 50 Beschäftigten können mit dem VPE eine Sondervereinbarung über eine persönliche Jahresnetzkarte für ihre Mitarbeiter treffen. Die Firma bezahlt einen Pauschalbetrag über den VPE; die Firmenmitarbeiter erhalten ein sehr günstiges Job-Ticket als Jahreskarte. Mindestabnahme: 20 Job-Tickets.

Deutschlandticket

Das Deutschlandticket bietet für interessierte Kunden ein weiteres Angebot an. Informationen finden Sie unter „Deutschlandticket/D-Ticket“ (siehe Seite 8).



Wie Sie noch sparen können und was wir darüber hinaus zu bieten haben, dazu beraten wir Sie gerne unter 07231 4431474 – oder Klicken Sie einfach rein unter www.vpe.de.

Deutschlandticket/D-Ticket

Ein Nahverkehrs-Abo für das ganze Land

| Netz VPE + bundesweit | pro Monat |
|---|------------------------------|
| Jedermann | (ab 01.01.2026) 63,00 |
| Studenten der HS PF ab dem 27. Lebensjahr | (ab 01.01.2026) 58,50 |
| Job-Ticket* | (ab 01.01.2026) 59,85 |

* für Job-Ticket-Kunden gelten besondere Bedingungen,
u. a. ein Zuschuss von min. 25 % durch den Arbeitgeber.

Für wen?

Für alle interessierten Kunden.

Wann gültig?

Das D-Ticket ist jeweils einen Kalendermonat gültig.
Bestellfrist: Bei Chipkarten bis zum 10. des Vormonats für den Folgemonat.
Bei HandyTicket bis zum 20. des Monats für den laufenden Monat oder ab dem Folgemonat. Eine Kündigung akzeptieren wir bis zum 20. eines Monats zum Monatsende. Für Bestellungen innerhalb des laufenden Kalendermonats erfolgt keine anteilige Preisanpassung.

Wo gültig?

Das D-Ticket gilt im gesamten VPE-Netz und bundesweit in allen öffentlichen Verkehrsmitteln der Verbünde und bei allen Nahverkehrsunternehmen. Es gilt in allen Verkehrsmitteln, in denen Fahrscheine des ÖPNV anerkannt werden. Dazu zählen Busse, Straßen-/Stadtbahnen, S-Bahnen, Nahverkehrszüge (RB, IRE) in der 2. Klasse. Nicht Gültig ist das Deutschlandticket im Fernverkehr und in touristischen und historischen Verkehren (z. B. Bergbahn Bad Wildbad).

Woher?

Das Deutschlandticket kann nur online über die Homepage des Verkehrsverbundes bestellt werden. Das Ticket ist nicht am Fahrkartenschalter, am Fahrkartenselbstbedienungsautomaten oder im Bus erhältlich. Der Preis wird monatlich vom Bankkonto abgebucht. Von der Bundesregierung ist das Ticket als reines Digitalticket vorgesehen. Es wird als Chipkarte (sofern verfügbar) oder als HandyTicket für Smartphones ausgegeben.

Was noch?

Bundesweit können Personen bis zum 6. Geburtstag kostenlos mitgenommen werden. Keine Mitnahme von Fahrrädern und Hunden. Im VPE können allerdings Hunde/Kleintiere und Fahrräder mitgenommen werden (siehe Seite 12). Ein Übergang in die 1. Wagenklasse ist mit dem Erwerb einer entsprechenden Fahrkarte möglich.



Netz 9 solo / Netz 9

| | pro Monat |
|-------------|--------------|
| Netz 9 solo | 50,00 |
| Netz 9 | 55,00 |

Für wen?

Netz 9 solo: Erwachsene (persönlich, mit Flex-Vorteil).

Netz 9: Erwachsene (übertragbar mit Familien- und Flex-Vorteil – siehe Seite 25).

Wann gültig?

Wochentags ab 9.00 Uhr bis 3.00 Uhr des Folgetages, an Wochenenden und Feiertagen ganztags. Ein Jahr ab gewünschtem Monat (Antrag bitte bis 10. des Vormonats abgeben). Wenn die Karte nicht gekündigt wird, verlängert sie sich automatisch und kommt pünktlich in Ihren Briefkasten. Barzahler müssen eine neue Karte kaufen.

Wo gültig?

Im gesamten Netz des VPE.

Woher?

Antrag im Kundencenter Südwestbus, bei den Verkehrsunternehmen der Region sowie unter www.vpe.de erhältlich.

Was noch?

Zahlungsweise bequem per monatlichen Bankeinzug. Günstiger Zugang zu stadtmobil-Autos (siehe Seite 15).

Gut ankommen mit der VPE Mobilitätsgarantie

Wir wollen, dass Sie mit uns zuverlässig und pünktlich ans Ziel kommen. Sollte uns das einmal nicht gelingen, können Sie sich im Rahmen der VPE Mobilitätsgarantie ein Taxi nehmen. Die Kosten dafür erstatten wir bis zu einer bestimmten Höhe Besitzern einer Monats- oder Jahreskarte für Erwachsene, Netz 9, eines Job-Tickets Erwachsene, Personen mit Schwerbehindertenausweis inkl. Freifahrtberechtigung und D-Ticket Besitzer, allerdings nur für Kundinnen und Kunden, die im Gebiet des VPE ihren Wohnsitz haben und ihr D-Ticket beim VPE erworben haben.

Mehr Infos unter www.vpe.de oder bei Ihrem Verkehrsunternehmen.

Die nächste Abfahrt immer in Reichweite

Alle Busse, Bahnen und Haltestellen in Ihrer Tasche ...
und ein ganzer Fahrscheinautomat passt auch noch rein ...
Mehr Infos unter www.vpe.de

Schüler-Monatskarte

| | 1 Zone | 2 Zonen Stadtgebiet Pforzheim | 3 Zonen | 4 Zonen | 5 Zonen = Netz |
|---------|--------------|----------------------------------|--------------|--------------|-------------------|
| Schüler | 54,50 | 62,00 | 77,00 | 88,00 | 102,00 |

Für wen?

Schüler, Azubis, Studenten und FSJ.

Wann gültig?

Jeweils einen Kalendermonat.

Wo gültig?

Je nach gelösten Zonen.

Woher?

Bei den Verkaufsstellen und Verkehrsunternehmen sowie an den Fahrscheinautomaten. Als OnlineTicket erhältlich (DB Navigator).

Was noch?

Montags bis freitags ab 9.00 Uhr, an Wochenenden und Feiertagen sowie während der landeseinheitlichen Ferientage in Baden-Württemberg ganztags zusätzlich als Netzkarte für das gesamte VPE Gebiet gültig – ohne Mehrpreis! Wer bereits zu Beginn der Ferien in Baden-Württemberg die September-Monatskarte kauft, kann damit in den ganzen Sommerferien kostenlos fahren. Ab 15 Jahre ist ein gültiger Schülerausweis, ggf. ein anderer gültiger Nachweis der Bildungseinrichtung, mitzuführen. Vor der erstmaligen Nutzung bitte Schüler-Monatsstammkarte beim Verkehrsunternehmen besorgen!

Studi-Ticket

Für wen?

Alle, die an der Hochschule Pforzheim studieren, zahlen bei der Einschreibung einen Pauschalbetrag durch den Semesterbeitrag. Der Studentenausweis der Hochschule Pforzheim gilt als Fahrschein im gesamten VPE Gebiet. Bei Bahnfahrten bitte Personalausweis mitnehmen.

Anschluss Studi-Ticket

| | Netz |
|---|---------------|
| Anschluss-Studi-Ticket für 6 aufeinanderfolgende Monate | 222,00 |

Für wen?

Studierende, die eine gültige KVV-Studikarte oder ein gültiges VVS-Studi-Ticket besitzen, können bei den Verkaufsstellen an den Bahnhöfen im VPE gegen Vorlage ihres Tickets ein VPE Anschluss Studi-Ticket erwerben. Bitte immer eine Quittung verlangen (bei Verlust Ersatz gegen ein Bearbeitungsentgelt und Vorlage der Quittung).

D-Ticket JugendBW

(vormals VPE JugendticketBW)

| | Netz VPE + Bundesweit |
|---------------------------|---|
| Monatlich im Abo | (ab 01.01.2026) 45,00 |
| Im Schülerlistenverfahren | (ab 01.01.2026) 49,09 bei 11 Abbuchungen |

Für wen?

Kinder und Jugendliche bis zur Vollendung des 21. Lebensjahrs. Schülerinnen und Schüler, Studierende, Auszubildende und Freiwilligendienstleistende bis zur Vollendung des 26. Lebensjahrs. Ab dem 27. Lebensjahr kann das D-Ticket JugendBW nicht mehr erworben werden.



Wann gültig?

Das D-Ticket JugendBW gilt rund um die Uhr an allen sieben Tagen der Woche von 0 bis 24 Uhr.

Wo gültig?

Das D-Ticket JugendBW gilt jeweils im ganzen Gebiet des Verkehrsverbundes am Wohnort und bundesweit. Es gilt in allen Verkehrsmitteln, in denen Fahrscheine des ÖPNV anerkannt werden. Dazu zählen Busse, Straßen-/Stadtbahnen, S-Bahnen, Nahverkehrszüge (RB, IRE) und die IC-Züge zwischen Stuttgart und Singen.

Woher?

Berechtigte können jeden Monat in ein Abonnement des D-Ticket JugendBW einsteigen. Hierfür muss die Online-Bestellung mit allen notwendigen Angaben und Unterlagen zu folgenden Terminen eingegangen sein: bei Chipkarten bis zum 10. des Vormonats für den Folgemonat, bei HandyTicket bis zum 20. des Monats für den laufenden Monat oder ab dem Folgemonat. Für Bestellungen innerhalb des laufenden Kalendermonats erfolgt keine anteilige Preisanpassung.

Was noch?

Zahlungsweise nach Wunsch bequem per monatlichen Bankeinzug.

Zuschlag 1. Klasse

| | Einzelfahrt pauschal pro Fahrt (im örtlichen Geltungsbereich des Grundfahrscheins) | Monatskarte pauschal (gültig im ÖPNV in Baden-Württemberg) |
|------------|--|--|
| Erwachsene | 4,30 | (ab 01.01.2026) 63,00 |

Hunde

Soweit Platz vorhanden ist, kann ein Hund oder ein Kleintier kostenlos pro Fahrschein mitgenommen werden. Für jeden weiteren Hund oder jedes weitere Kleintier ist der Fahrpreis für Kinder zu entrichten. Bei den TagesTickets werden mitgeführte entgeltpflichtige Hunde bei der Ermittlung der Teilnehmerzahl als Person/Erwachsener berücksichtigt.

Gepäck

Handgepäck wird unentgeltlich befördert.

Fahrradmitnahme

Soweit Platz im Fahrzeug vorhanden ist, können Fahrräder in geringem Umfang zu folgenden Zeiten kostenlos mitgenommen werden: montags bis freitags in Bussen ab 19.00 Uhr, in Stadtbahnen vor 6.00 Uhr und nach 19.00 Uhr, in Zügen des Nahverkehrs (RB, RE, IRE) nach 9.00 Uhr. An Wochenenden und gesetzlichen Feiertagen in allen Fahrzeugen ganztags. In Stadtbahnen und Zügen des Nahverkehrs ist die Fahrradmitnahme montags bis freitags zwischen 6.00 und 9.00 Uhr möglich, wenn hierfür ein Einzelfahrschein Erwachsene für 2 Zonen gelöst wird. In allen anderen Fahrzeugen ist eine Mitnahme außerhalb der o.g. Zeiten nicht möglich, auch dann nicht, wenn ein Fahrschein gelöst wird.

Auto Ticket

Autohäuser, die mit dem VPE eine Vereinbarung getroffen haben, geben an ihre Kunden das Auto-Ticket aus. Das Auto-Ticket berechtigt im Gültigkeitszeitraum eine Person, alle Busse, Stadtbahnen und Züge des Nahverkehrs im VPE kostenlos zu benutzen. Mit dem Auto-Ticket bleiben Sie auch ohne eigenes Fahrzeug mobil. Unser Tipp: Fragen Sie bei Ihrem Autohaus danach!

Kult Tour

Kostenlos Bus und Bahn fahren (2. Klasse) mit Ihrem Pforzheimer Theater- und Konzertticket. Bei Veranstaltungen von Stadttheater, Kulturhaus Osterfeld, CongressCentrum, Figurentheater und Südwestdeutschem Kammerorchester – jeweils ab 3 Stunden vor den Veranstaltungen bis 3.00 Uhr am folgenden Tag – im gesamten VPE Gebiet. Größere Gruppen haben keinen Anspruch auf gemeinsame Beförderung. Im Zweifelsfall fragen Sie bitte vorher beim befördernden Unternehmen nach.

HandyTicket über DB-Navigator

Schnell und flexibel können Sie sich Fahrscheine direkt aufs Handy bzw. Smartphone laden. Die Abbuchung erfolgt ganz bequem über Ihre hinterlegte Zahlungsmethode.

Zum Fahren mit Bus und Bahn werden folgende Tickets angeboten:

- Einzelfahrt Erwachsene/Kind
- Einzelfahrt Erwachsene mit BahnCard
- Kurzstreckenfahrchein
- TagesTicket für eine Person und für bis zu 5 Personen
- StadtTicket Mühlacker
- Monatskarte Erwachsene
- Monatskarte Schüler
- Zuschlag 1. Klasse (Einzel/Monat)

Bus & Bahn-Team

Wer sind wir?

Wir sind eine ehrenamtlich tätige Gruppe, die sich für eine umweltfreundliche Mobilität einsetzt. Gefördert und unterstützt werden wir vom Verkehrsverbund Pforzheim-Enzkreis (VPE).



Was tun wir?

Wir informieren Bürgerinnen und Bürger über das vielfältige Angebot des Bus- und Bahnverkehrs (ÖPNV) und liefern „Gebrauchsanleitungen“ für das Fahren mit Bus und Bahn.

Was bieten wir an?

- Info-Veranstaltungen: Wir informieren über Tarife, Verkehrsverbünde und Zuggattungen, stellen die preisgünstigen Angebote vor und geben Tipps zu preiswerten Ausflugsfahrten.
- Schulungen am Fahrkartenautomat: Verbunden mit praktischen Übungen erklären wir den Weg zur richtigen Fahrkarte.
- Ausflugsfahrten: Wir machen auf eigens organisierten Fahrten die Vorteile von Bus- und Bahnfahrten erlebbar, beseitigen die Bedenken gegen das Umsteigen und geben praktische Einblicke in den Bus- und Bahnverkehr.

Wie erreichen Sie uns?

- E-Mail: busundbahn-team@web.de
- Internet: facebook.com/busundbahnsteam



Mobilitätszentrale in Mühlacker (MobiZ)

Sie haben Fragen zum Thema Mobilität, dann sind Sie in der Mobilitätszentrale im Bahnhof Mühlacker genau an der richtigen Adresse.

Egal ob Bus, Bahn oder Auto – die MobiZ hat für alle Ihre Wünsche die passende Antwort.

So finden Sie die MobiZ

VPE-Mobilitätszentrale / Kundencenter Mühlacker
Bahnhofstraße 119
75417 Mühlacker

Öffnungszeiten:

Mo. – Fr. 08.00 – 18.00 Uhr

Sa. 09.00 – 14.00 Uhr



deer e-Carsharing

Teilnahme an e-Carsharing von deer: nach Registrierung können Sie in Mühlacker ein e-Car der deer-Flotte ausleihen.

Mehr Infos: www.deer-carsharing.de



Mobil mit Bus, Bahn und ... Auto!

Wenn Bus und Bahn einmal nicht so fahren, wie Sie wollen, dann nehmen Sie sich doch einfach ein stadtmobil-Fahrzeug.

So einfach läuft's:

In Pforzheim stehen an zahlreichen, zentral gelegenen Standorten die Fahrzeuge von stadtmobil, selbstverständlich gut an den ÖPNV angebunden. Das Auto Ihrer Wahl reservieren Sie telefonisch oder per Internet für einige Stunden, einige Tage oder auch einen längeren Familienurlaub. Buchen können Sie rund um die Uhr und natürlich auch spontan und kurzfristig.

Die **Kosten** für Ihre Fahrt mit einem **stadtmobil-Fahrzeug** ergeben sich aus der Nutzungsdauer und den gefahrenen Kilometern:

| Tarifklassen | Mini | Klein | Mittel | Kombi | Maxi |
|--|---------------|---------------|---------------|---------------|---------------|
| 0 bis 7 Uhr (Preis pro Stunde) | 0,50 | 0,50 | 0,50 | 0,50 | 0,50 |
| 7 bis 24 Uhr (Preis pro Stunde) | 1,10 | 1,70 | 2,00 | 2,20 | 3,50 |
| 24 Stunden (Beginn jederzeit) | 20,00 | 24,00 | 26,00 | 28,00 | 42,00 |
| Wochenende (Fr. 17.00 – Mo. 7.00 Uhr) | 40,00 | 48,00 | 52,00 | 56,00 | 84,00 |
| Woche (Beginn beliebig) | 112,00 | 132,00 | 142,00 | 152,00 | 212,00 |
| Preis pro km bis 100 km | 0,21 | 0,23 | 0,24 | 0,25 | 0,30 |
| Preis pro km ab 101 km | 0,15 | 0,17 | 0,18 | 0,19 | 0,24 |

Preisbeispiel:

Bei **zweistündiger Nutzung** eines **Opel Corsa** (Tarif Klein) und **20 km Fahrtstrecke** bezahlen Sie inklusive Benzin, Versicherung und Schutzbrief **nur € 9,20 (inkl. 1,20 € Grundgebühr pro Buchung)**.

Wer ein VPE Jahreskartenabo hat, kann stadtmobil 3 Monate lang zu besonders günstigen Konditionen ausprobieren.



stadtmobil Beratung und Anmeldung

Melden Sie sich online bei pforzheim.stadtmobil.de an. Zur Führerscheinkontrolle und zur Abholung Ihrer Zugangskarte vereinbaren Sie dann bitte einen Termin in der Geschäftsstelle des VPE, Luitgardstr. 14–18, 1. Stock.

Haben Sie Fragen zu Preisen, Stationen, Fahrzeugen und rund um CarSharing mit stadtmobil, rufen Sie bitte im Karlsruher **stadtmobil-Büro an: 0721 911911-0**.

Übergangstarife für Zeitkarten der Nachbarverbünde

Für wen?

Ein- und Auspendler mit einer gültigen Monats- oder Jahreskarte des Karlsruher Verkehrsverbundes (KVV), der Verkehrsgesellschaft Bäderkreis Calw (VGC) oder des Verkehrs- und Tarifverbundes Stuttgart (VVS). Die Fahrkarte des Nachbarverbundes ist stets mitzuführen und muss eine der folgenden Bedingungen erfüllen:

KVV: Die KVV-Waben müssen an VPE Zonen angrenzen.

VGC: Die VGC-Zonen müssen an die VPE Zonen angrenzen.

VVS: Der an den VPE angrenzende Tarifring 4 oder 5 muss enthalten sein.

Übergangstarif-Monats- und -Jahreskarten Erwachsene

| | 1 Zone | 2 Zonen Stadtgebiet Pforzheim | Netz |
|---------------------------|--------------|----------------------------------|--------------|
| Monatskarte | 37,50 | 62,50 | 81,50 |
| Jahreskarte im Abonnement | 31,50 | 52,00 | 68,00 |

Woher?

Antrag im Kundencenter Südwestbus, bei den Verkehrsunternehmen der Region sowie unter www.vpe.de erhältlich.

Was noch?

Ist die Karte des Nachbarverbunds eingeschränkt (z. B. 9-Uhr-Karte oder persönliche Karte), dann gilt diese Einschränkung auch für die Übergangstarif-Monats- oder -Jahreskarte. Im Übrigen gelten die jeweiligen Vorteile und Bestimmungen für VPE Monats- und Jahreskarten entsprechend.

Übergangstarif-Monatskarte für Schüler, Studenten und Auszubildende

| | 1 Zone | 2 Zonen | Netz |
|-------------|--------------|--------------|--------------|
| Monatskarte | 28,00 | 46,50 | 61,00 |

Was noch?

Es gelten die jeweiligen Vorteile und Bestimmungen für VPE Schülermonatskarten entsprechend.

Woher?

Bei den Verkaufsstellen und Verkehrsunternehmen sowie an den Fahr-scheinautomaten.

Fahrten in Nachbarverbünde

Fahrten in das Tarifgebiet

des Karlsruher Verkehrsverbundes (KVV)

Fahrten im Schienenverkehr

Beginnt die Fahrt mit einer KVV-Zeitkarte mit Netzgültigkeit (Monats-, Jahreskarte) an einem Bahnhof im VPE Verbundgebiet und liegt das Fahrtziel im KVV-Verbundgebiet, kann auf der Schiene durchgehend mit der KVV-Zeitkarte (mit Netzgültigkeit) gefahren werden.

Anerkennung von VPE Fahrscheinen im KVV

Der **VPE Tarif** wird im KVV-Verbundgebiet auf folgenden ÖPNV-Anschlüssen im verbundraumüberschreitenden Verkehr anerkannt:

- >> Ittersbach–Langensteinbach–Mutschelbach (Bahnlinie S11, Buslinie 158/152), zwischen Ittersbach–Langensteinbach–Mutschelbach gilt im Binnenverkehr der KVV-Tarif
- >> Ittersbach–Langensteinbach–Auerbach (Bahnlinie S11, Buslinie 153), zwischen Ittersbach–Langensteinbach–Auerbach gilt im Binnenverkehr der KVV-Tarif
- >> Sternenfels–Oberderdingen–FleHINGEN (702) Oberderdingen–FleHINGEN (Buslinie 143, 144, 145), zwischen Kürnbach–Oberderdingen–FleHINGEN gilt im Binnenverkehr der KVV-Tarif
- >> Kürnbach–Oberderdingen (Buslinie 144, 145), zwischen Kürnbach–Oberderdingen–Bretten gilt im Binnenverkehr der KVV-Tarif
- >> Knittlingen–Großvillars–Oberderdingen–FleHINGEN (Buslinie 143) zwischen Großvillars–Oberderdingen–FleHINGEN gilt im Binnenverkehr der KVV-Tarif
- >> Bretten–Innenstadt (Stadtbahnlinie S4 und Buslinie 164) zwischen Bretten Bahnhof und Schulzentrum: VPE Fahrkarten werden im verbund-überschreitenden Verkehr (nach/von) Bretten bis Bretten Schulzentrum anerkannt

Fahrten in das Tarifgebiet

des Verkehrs- und Tarifverbundes Stuttgart (VVS)

Übergangsregelungen im Busverkehr

Für Fahrten nach Leonberg mit den Buslinien 652/653 und für Fahrten nach Weil der Stadt mit der Buslinie 666 werden vergünstigte Haustarife angeboten. Die auf diesen Linien nach Haustarif der Unternehmen ausgegebenen Schülermonatskarten gelten zusätzlich montags bis freitags ab 9.00 Uhr im ganzen Netz des VPE. Samstags, sonntags, feiertags und in den landeseinheitlichen Schulferien gelten sie ohne zeitliche Beschränkung. Weitere Informationen zu Haustarifen erhalten Sie direkt bei den jeweiligen Verkehrsunternehmen.

Fahrten aus dem Tarifgebiet

der Heilbronner · Hohenloher · Haller Nahverkehr GmbH (HNV)

Für Fahrgäste, die durchgehend von Ochsenburg oder Leonbronn in das VPE Verbundgebiet fahren, gilt der VPE Tarif.

IMMER ALLES
AUF DEM SCHIRM.
MIT VPE UND
GOOGLE MAPS.



Anerkennung des Baden-Württemberg-Tarifs (bwtarif)

Im Geltungsbereich des VPE Tarifs werden Fahrkarten des Baden-Württemberg-Tarifs anerkannt.

In Baden-Württemberg gilt für verbundübergreifende Fahrten bei Einzel- und TagesTickets sowie Zeitkarten der neue bwtarif. Die BahnCard 25 und 50 wird im bwtarif bei EinzelTickets anerkannt.

Auskünfte zum bwtarif:

Bei allen Fragen zum bwtarif: 0800 2982743.

Der bwtarif-Kundenservice ist telefonisch täglich rund um die Uhr zum Ortstarif erreichbar.

Weitere Informationen finden Sie unter www.bwegt.de.

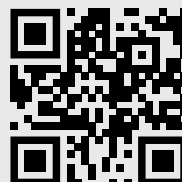

Verkaufsstellen in der Region

Mühlacker

DB Regio Kundencenter

VPE-Mobilitätszentrale

Bahnhofstraße 119

Telefon: 0800 2235546

Vaihingen/Enz

DB Videoreisezentrum

Neue Bahnhofstraße 36



Verkaufsstellen im Stadtgebiet Pforzheim

Innenstadt

Kundencenter Südwestbus

Deimlingstraße 25

75175 Pforzheim

Telefon: 07231 4431474

E-Mail:

pforzheimfaehrtbus@dbregiobus-bw.de

Internet: www.pforzheimfaehrtbus.de

DB Reisezentrum

Hauptbahnhof, Bahnhofplatz 1

Kiosk 14

Bahnhofstraße 14

Q-Prints Service GmbH

Simmlerstraße 10

Telefon: 07231 56603596

Reisebüro Eberhardt

Bahnhofstraße 6

(nur Beratung, kein Verkauf)

Reisebüro Müller

Bleichstraße 3 a

(nur Beratung, kein Verkauf)

Weststadt

KiwI

Westliche Karl-Friedrich-Str. 234a

Brötzingen

**Schreibwaren und mehr
(Waschbar)**

Westliche Karl-Friedrich-

Straße 360

Telefon: 07231 441406

Dillweißenstein

Daniels Kiosk

Hirsauer Straße 77

Haidach

IT Center Haidach

Danziger Straße 11

Telefon: 07231 4138111

Büchenbronn

Kiosk Büchenbronn

Pforzheimer Straße 24

Eutingen

BFT Tankstelle Goßweiler

Hauptstraße 21a

Telefon: 07231 4289333

**Auskünfte bzw. Fahrscheine erhalten Sie auch bei
den VPE Verkehrsunternehmen vor Ort (s. Rückseite)**

Fahrscheine auf einen Blick

| Geltungsbereich | 1 Zone | 2 Zonen Stadtgebiet Pforzheim | 3 Zonen | 4 Zonen | 5 Zonen und mehr |
|---|--------------|----------------------------------|---------------|-----------------|---------------------|
| Einzelfahrscheine | | | | | |
| Erwachsene | 3,20 | 3,60 | 5,10 | 6,50 | 6,90 |
| HandyTicket Erw. | 3,00 | 3,40 | 4,80 | 6,20 | 6,70 |
| Kinder 6–14 J. | 1,80 | 2,00 | 2,70 | 3,10 | 3,40 |
| HandyTicket Kinder 6–14 J. | 1,60 | 1,80 | 2,40 | 2,90 | 3,20 |
| BahnCard | | | | | |
| Erwachsene BC | 2,40 | 2,70 | 3,90 | 4,90 | 5,20 |
| HandyTicket Erwachsene mit BC | 2,30 | 2,60 | 3,60 | 4,70 | 5,00 |
| TagesTicket 3 Zonen/Netz 1 Person | | | 7,40 | | 13,30 |
| TagesTicket 3 Zonen/Netz 2 Personen | | | 8,70 | | 15,80 |
| TagesTicket 3 Zonen/Netz 3 Personen | | | 10,00 | | 18,30 |
| TagesTicket 3 Zonen/Netz 4 Personen | | | 11,30 | | 20,80 |
| TagesTicket 3 Zonen/Netz 5 Personen | | | 12,60 | | 23,30 |
| Monatskarte | 73,00 | 84,00 | 103,00 | 118,00 | 136,00 |
| Jahreskarte Abo | 60,00 | 70,00 | 85,50 | 98,50 | 113,00 |
| Netz 9 solo | | | | | 50,00 |
| Netz 9 | | | | | 55,00 |
| D-Ticket JugendBW | | | | (ab 01.01.2026) | 45,00 |
| Deutschlandticket | | | | (ab 01.01.2026) | 63,00 |
| Übergangstarif- Monatskarte | 37,50 | 62,50 | | | 81,50 |
| Übergangstarif- Jahreskarte | 31,50 | 52,00 | | | 68,00 |
| Schüler-Monatskarte | 54,50 | 62,00 | 77,00 | 88,00 | 102,00 |
| Übergangstarif- Schüler-Monatskarte | 28,00 | 46,50 | | | 61,00 |

StadtTicket Mühlacker (1 Person) 3,80 €, gültig in Mühlacker und Stadtteilen.

Die Fahrpreisermittlung im VPE ist ganz einfach: Ausschlaggebend für den Preis ist die Anzahl der befahrenen Tarifzonen, also der tatsächlich benutzte Weg. Start- und Zielzonen zählen mit. Wenn eine Fahrt an einem Ort beginnt, der auf einer Zonengrenze liegt, dann zählt diese Haltestelle zu der Zone, in der die Fahrt weitergeführt wird. Endet die Fahrt an einer Haltestelle auf der Zonengrenze, so zählt diese zu der Zone, aus der die Fahrt kommt. Fahrten auf einer Zonengrenze zählen immer nur zu einer Zone. (Also grundsätzlich zum Vorteil des Fahrgastes.)

Noch ein Hinweis: Die Tarifzone 10 (Pforzheim) wird als 2 Zonen gerechnet. Fahrausweise dieser Doppelzone können aus technischen Gründen den Zusatz „20“ bzw. „30“ enthalten.